



Inmoperseo
Grupo

Inmoperseo

C/ Ávila, 45
Móstoles

Teléfono: 653259799
Teléfono 2: 653259799
e-mail: inmoperseo@gmail.com
e-mail 2: miguelangel@inmoperseo.com

Referencia: **9626-CH-83146-0012**
Tipo inmueble: Piso
Operación: Venta
Precio: **300.000 €**
Estado: Ocupado

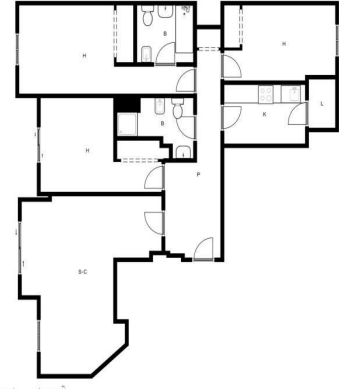

Dirección: CL Empedrada
Planta: 4
Población: Getafe
Provincia: Madrid
Cod. postal: 28901
Zona: GETAFE CENTRO



M² construidos: 118 **Dormitorios:** 3 **Baños:** 1
Exterior/Interior: exterior **Gastos de comunidad/mes:** 56

Descripción:

¡¡¡ALQUILADA HASTA 2030¡¡¡ RENTA MENSUAL DE 992€

VIVIENDA ALQUILADA, IDEAL PARA INVERSORES

Piso de 119 m² de 3 dormitorios, situado en Getafe, provincia de Madrid. La vivienda está bien comunicada, próxima a la estación de metro y la estación del tren, con paradas de autobús a pocos metros con las líneas 1, 6, N801 y N807 y mediante los accesos viarios A-42 y M-406. La zona dispone de variado equipamiento, centro de salud, restaurantes, supermercados, farmacia, colegio, etc. Construido en 2006, este piso tiene una superficie aproximada de 119 m² y se distribuye en salón-comedor, 3 dormitorios con armarios empotrados, cocina independiente, amueblada con armarios altos y bajos y equipada con horno, vitrocerámica y campana extractora y 1 baño, listo para convertirse en su próxima vivienda en alquiler. Buenas calidades, calefacción, preinstalación de aire acondicionado y suelos de tarima. Información sobre la propiedad en alquiler: La vivienda se encuentra actualmente alquilada a precio de mercado, con inquilinos solventes que cuentan con empleo fijo y nómina, abonando la renta de manera puntual y regular. Detalles del contrato: Renta mensual actual: 992,39€. Importante: Dado que la propiedad está ocupada, no es posible realizar visitas en este momento. Para más información, no dudes en consultarnos.