



Inmoperseo
Grupo

Inmoperseo

C/ Princesa 17
Alcorcón

phone: 911690595
phone 2: 647153504
e-mail: inmoperseo@gmail.com
e-mail 2: miguelangel@inmoperseo.com

reference: 6193-7288077

property type: land

sale/rent: for sale

price: 200.000 €

condition: urban

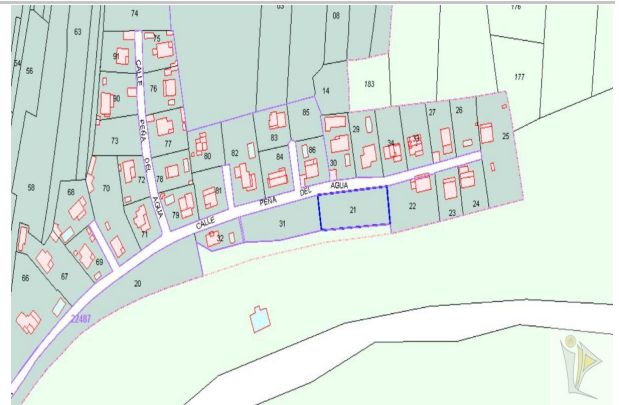

address: PEÑA DEL AGUA

Nº: floor: 0

town: Guadalix de la Sierra

province: Madrid

postal code: 28794

zone: centro

ESCALA DE LA CALIFICACIÓN ENERGÉTICA	Consumo de energía kWh/m ² año	Emisiones kgCO ₂ /m ² año
A más eficiente		
B		
C		
D		
E		
F		
G menos eficiente		
	In process	

sqm built: 3
living area: 0
plot sq.meters: 0
sqm terrace: 0
bedrooms: 0
bathrooms: 0
toilets: 0
cupboards: 0

elevator: no
swimming pool: no
garages: 0
terraces: 0
storage room: no
garden: no
courtyard: no
furnished: no

floor:
air conditioner:
hot water:
fuel:
orientation:
antiquity:
outward/inward:
community fees/month: 0

description:

Suelo urbano consolidado ubicado en la Urbanización Peña del Agua, en el municipio de Guadalix de la Sierra, en la provincia de Madrid.

El suelo dispone de una parcela de 3.301 m² con una edificabilidad de 1.012 m² para la construcción de vivienda unifamiliar.

Guadalix de la Sierra es una ciudad de aproximadamente 6.000 habitantes, que dispone de todos los servicios esenciales, tales como, supermercados, restaurantes... Se encuentra perfectamente comunicada por carretera, cercana a M-625.